



# Schéma départemental des mobilités durables



Une démarche cohérente  
avec les actions du  
département et de la  
Communauté de  
Communes du Mont des  
Avaloirs (CCMA)

Schéma  
Directeur  
Cyclable

Zoom sur  
les projets



VILLAINES LA JUHEL

# Carte des aménagements cyclables - CCMA

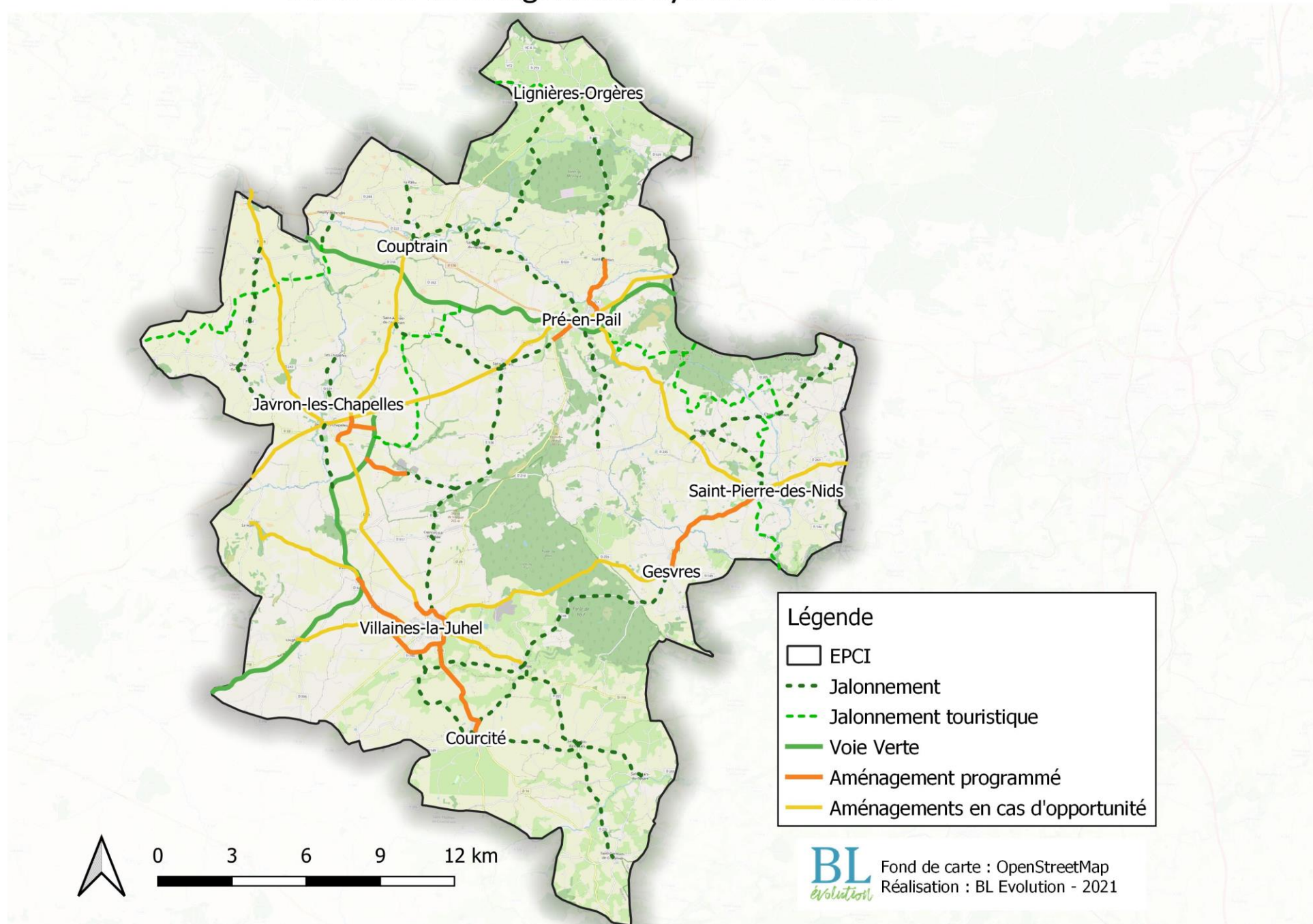

# Une démarche qui vient des lois

- La démarche TEPCV



- La démarche tous à Bicyclette



# La CCMA engagée dans la transition écologique

- L'autopartage



- La mobilité douce



- La mobilité partagée



- La location de vélos



# La ville de Villaines la Juhel aux avants postes des adaptations

- Plusieurs rues aménagées :
  - Rue du petits étang
  - Rue des Guillardières
  - Le quartier des écoles
  - Rue saint Georges
  - Rue Pasteur
  - Rue du Maine en projet

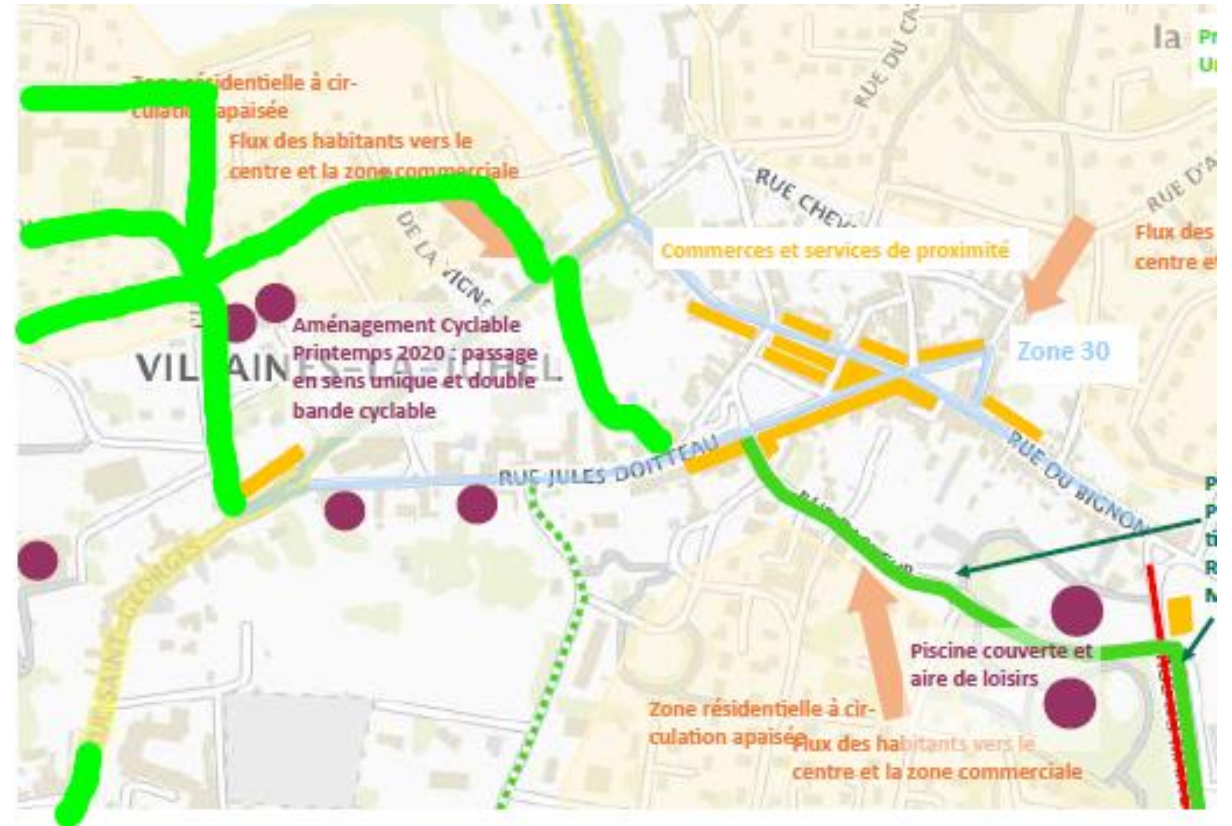

# La rue des Guillardières



# La rue Pasteur

Rue Pasteur et Maine				
Dépense		recette		
travaux voirie	350 000,00 €	Amendes police	16 000,00 €	3%
MOE	50 000,00 €	DSIL 2020	76 000,00 €	14%
Travaux cyclable	132 000,00 €	region	50 000,00 €	9%
		Fond Cyclable	57 600,00 €	11%
		CD 53	45 388,00 €	7%
		Conseil départemental	36 000,00 €	7%
		Conseil départemental	44 298,00 €	8%
		<b>Total</b>	<b>325 286,00 €</b>	<b>61%</b>
		Autofinancement	206 714,00 €	39%
<b>Total HT</b>	<b>532 000,00 €</b>	<b>Total HT</b>	<b>532 000,00 €</b>	
<b>TTC</b>	<b>638 400,00 €</b>	<b>TTC</b>	<b>638 400,00 €</b>	



Le slogan « Tous à bicyclette » paraissait anachronique, voir décalé, en 2018 à Villaines la Juhel.

Il est maintenant d'actualité, prouvant qu'un territoire rural peut être leader dans le combat pour l'adaptation aux changements climatiques.

Vous remerciant,  
Daniel LENOIR,  
Maire de Villaines la Juhel

